

PENSARE
L'ARCHITETTURA
A.A. 2020/2021

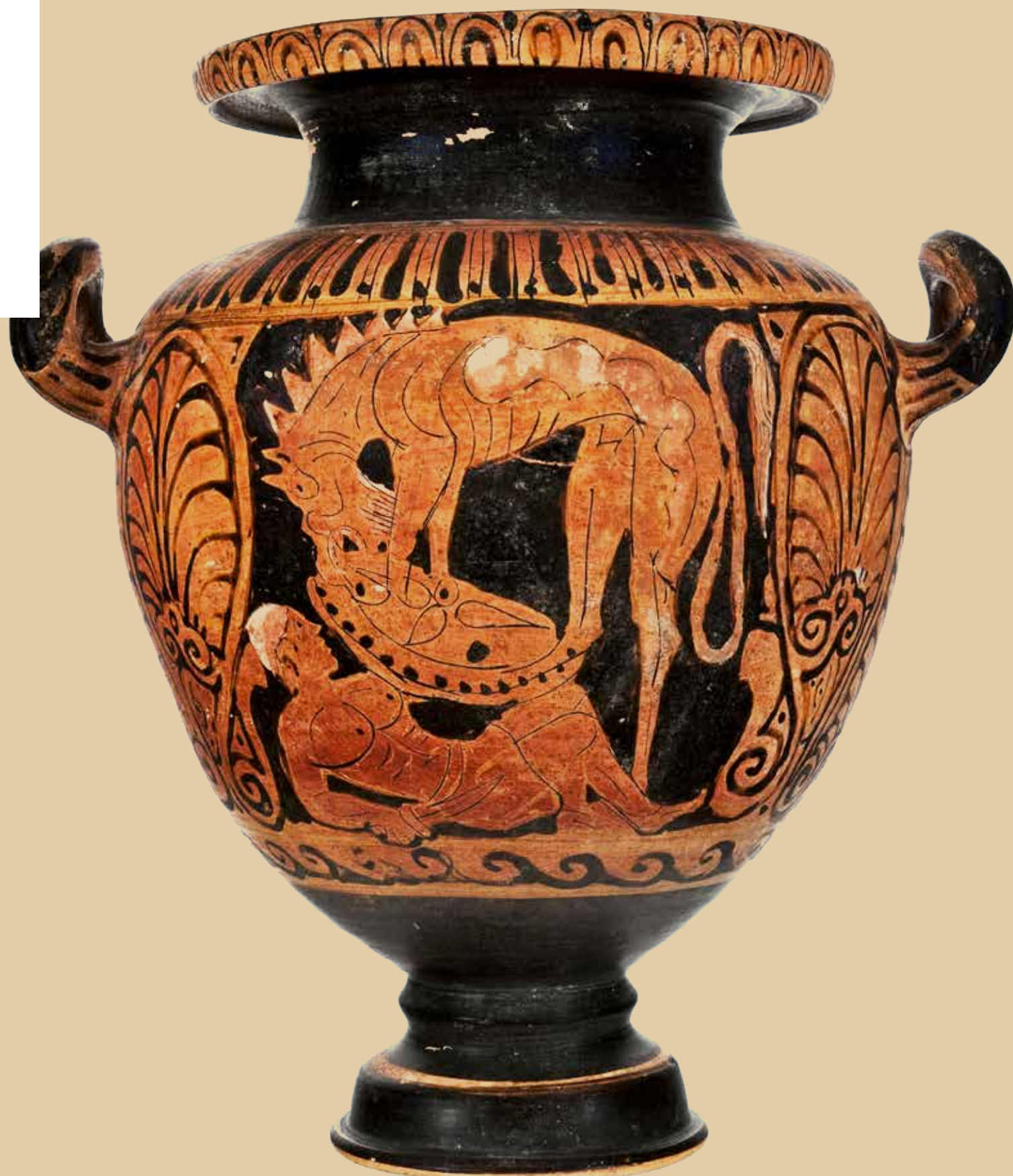

PENSARE L'ARCHITETTURA - A.A. 2020/2021

28.04.2021

ore 15:30/19:30

GIUSEPPE STRAPPA

Introducono:
Mariangela Turchiarulo
Matteo Ieva

Webinar live su piattaforma
Cisco Webex, fruibile in diretta
streaming sul canale **YouTube**
del **Politecnico di Bari**.

Formatività dell'architettura

Una sintetica presentazione del metodo morfologico processuale come strumento di lettura critica della realtà costruita in divenire.

Questa lettura è basata sulle nozioni di "formatività", capacità di dare forma attraverso un processo dinamico di trasformazioni e "generatività" capacità di generare con un numero finito di regole, un numero potenzialmente infinito di forme. Verranno fatti alcuni esempi di lettura riguardanti il palazzo italiano e alcuni esempi di progetto derivato dalla lettura inteso come ultima fase di trasformazioni in atto.



DIPARTIMENTO DI SCIENZE DELL'INGEGNERIA CIVILE E DELL'ARCHITETTURA
CdLM IN ARCHITETTURA | CORSO DI TEORIA DELL'ARCHITETTURA B | Prof.ssa Mariangela Turchiarulo

Per maggiori informazioni: mariangela.turchiarulo@poliba.it



Politecnico
di Bari



dicar
Politecnico di Bari

www.dipartimentoicar.it